Wirtschaftspsychologie
im Gesundheitskontext

Online-Hochschullehrgang/
Certificate of Advanced Studies
(CAS)

HSD Hochschule Döpfer
ONLINE

HSD Online – Hochschullehrgänge

Sie wollen Ihre Karriere voranbringen, Ihr Wissen spezialisieren und dabei maximale Flexibilität genießen?

Weiterbildung, wann und wo Sie möchten:
An der HSD Online machen wir es möglich.

Die HSD Online ebnet den Weg für hochwertige Weiterbildung neben Beruf und Familie. Unsere Online-Weiterbildungsangebote bieten Ihnen unter Berücksichtigung Ihrer Bedürfnisse und zeitlichen Anforderungen die Möglichkeit, Ihr Wissen in Spezialgebieten zu erweitern.

Wir starten mehrmals jährlich und geben Ihnen so den Raum, in Ihrem eigenen Tempo zu studieren. Sie absolvieren alle Lerneinheiten online, ganz flexibel wann und wo Sie möchten. So ermöglicht unser Konzept eine Weiterbildung neben Beruf, Familie oder Masterstudium.

Dabei stellen wir Ihnen ein Lernumfeld mit ausgezeichneter Didaktik, das Sie in der gesamten Lernzeit kompetent und mit höchster Servicequalität begleitet, zur Verfügung. Die Weiterbildungsangebote der HSD Online vermitteln fundierte Fachkenntnisse auf Hochschulniveau und schließen bei erfolgreichem Absolvieren mit einem Hochschulzertifikat ab.

Die Elemente unserer Online-Weiterbildung

- Selbststudium mit multimedialen Lernmaterialien (u. a. Lehrvideos, Skripte)
- Live-Sessions mit interaktiven Elementen, z. B. Rollenspiele, Fallbeispiele
- Aufgaben und Übungen zur Lernkontrolle
- Vertiefende Materialien
- Virtuelle Betreuung, z. B. Foren und regelmäßiges Feedback

Steckbrief Wirtschaftspsychologie

Art der Weiterbildung
100 Prozent online

Start
mehrmals jährlich

Dauer
ca. 1,5 Semester für das gesamte Zertifikat

Abschlussgrad
Hochschulzertifikat

Credits
12 ECTS-Punkte (6 ECTS-Punkte je Modul)

Zielgruppe
Betriebswirt*innen, Fachwirt*innen, Organisationsentwickler*innen, kaufmännische Angestellte, Nachwuchsführungskräfte, Psycholog*innen, Gesundheitswissenschaftler*innen, Sozialwissenschaftler*innen und verwandte Disziplinen

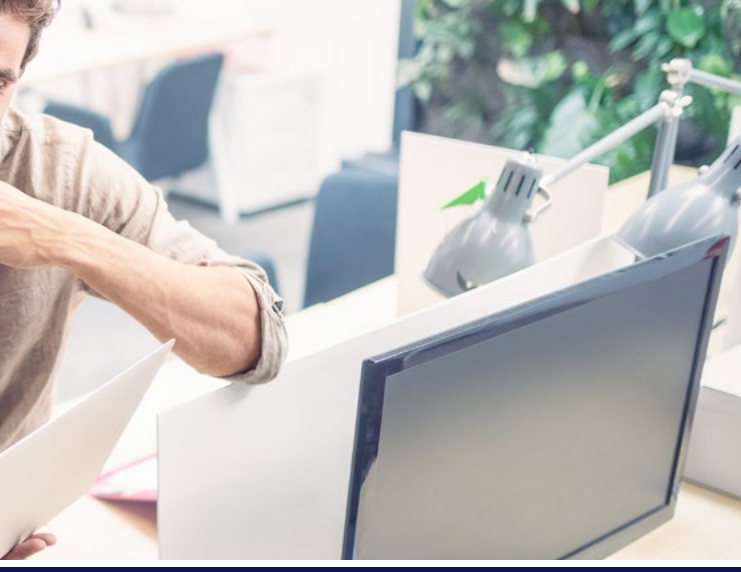

Zulassungsvoraussetzung

abgeschlossenes erstes Studium
oder einschlägige Berufserfahrung
(z. B. eine mindestens dreijährige berufliche Tätigkeit in einem Gesundheitsberuf, im Bereich Soziales oder Ähnliches)
oder eine abgeschlossene Ausbildung und eine einjährige berufliche Tätigkeit

Hinweis: Für die erfolgreiche Teilnahme an dem Hochschulzertifikat sind Englischkenntnisse zum Verständnis der englischsprachigen Fachliteratur erforderlich.

Weitere Informationen

Weiterführende Informationen (z. B. aktuelle Termine und Kosten) finden Sie unter:
www.hs-doepfer.de

Der Hochschullehrgang Wirtschaftspsychologie

Die großen Treiber Digitalisierung, Globalisierung und demografischer Wandel führen zu vielfältigen Veränderungen in allen Arbeitsbereichen und Organisationen. Internationale und generationenübergreifende Teams kennzeichnen die zunehmende Diversität von Unternehmen.

Am Arbeitsbereich des Gesundheitswesens lässt sich die Spannbreite der Herausforderungen aufzeigen: Der steigenden Komplexität in nahezu allen Aufgabenfeldern und dem hohen Spezialisierungsgrad der Fachkräfte stehen meist lang gewachsene, etablierte Hierarchiestrukturen entgegen. Dies führt nicht selten zu Konflikten, Kommunikationsproblemen und mangelhaftem Informationsfluss.

Um in diesen dynamischen Arbeitswelten bestehen zu können, braucht es Expert*innen in Organisationen, die nicht nur betriebswirtschaftliche Faktoren, sondern vor allem die Menschen im Blick haben und die über ein vertieftes Verständnis des menschlichen Erlebens und Verhaltens verfügen. Längst hat sich auch in Chefetagen die evidenzbasierte Erkenntnis durchgesetzt, dass es langfristig nur in solchen Organisationen wirtschaftlich gut läuft, in denen es auch menschlich stimmt.

Hier setzt das Hochschulzertifikat „Wirtschaftspsychologie im Gesundheitskontext“ an. Als Teilnehmer*in beschäftigen Sie sich darin z. B. mit Fragen, wie Beschäftigte langfristig gesund und effektiv arbeiten können und welchen Beitrag eine moderne Personaldiagnostik im Kampf um gut qualifizierte Nachwuchskräfte leistet. Sie erfahren, wie die digitale Transformation unsere Organisationen und die Art der Zusammenarbeit verändert, was es im Feld der Organisationsentwicklung und des Changemanagements zu berücksichtigen gilt und mit welchen aktuellen Trends im Feld der Markt- und Werbepsychologie Organisationen ein gewinnbringendes Image aufbauen können.

Mit dem Erwerb des Zertifikats „Wirtschaftspsychologie im Gesundheitskontext“ schärfen Sie Ihr Profil, steigern Ihren Wert für Ihre Organisation und verbessern Ihre Perspektiven auf dem Arbeitsmarkt.

Aufbau und Struktur

In zwei aufeinander aufbauenden Online-Modulen stellen wir Ihnen didaktisch hochwertige multimediale Lernmaterialien (u. a. Lehrvideos, Skripte) zur Verfügung. Sie werden von qualifizierten Fachexpert*innen betreut und erhalten regelmäßig Feedback zu Ihren Lernfortschritten. Durch den Wechsel zwischen asynchronen und synchronen Lernphasen und den Austausch mit Peers können Sie Ihren individuellen Lernprozess weitgehend flexibel auf Ihren persönlichen Berufs- und Lebensalltag anpassen, ohne sich dabei alleingelassen zu fühlen.

Modulübersicht

1

Grundlagen der Arbeits-, Organisations- und Wirtschaftspsychologie

Modulinhalte u. a.:

- Einführung in Konzepte der Arbeitspraxis in Organisationen und zentrale Ansätze der Wirtschaftspsychologie
- Vertiefung von Kenntnissen in Arbeitsanalyse und -gestaltung sowie Personaldiagnostik, -auswahl und -entwicklung, Arbeit 4.0, Werbepsychologie und vieles mehr

Prüfung: Open-Book-Klausur im Multiple-Choice-Verfahren

2

Anwendungsbereiche der Wirtschaftspsychologie im Gesundheitsbereich

Modulinhalte u. a.:

- Praxisnahe Projekte zur Anwendung wirtschaftspsychologischer Themen im Gesundheitskontext
- Fallstudien aus der Unternehmensberatung

Prüfung: Fallbericht

Infos und Anmeldung

Stand: Juli 2023
Änderung und Irrtum vorbehalten.

So melden Sie sich an:

- Füllen Sie das Online-Anmeldeformular aus: www.hs-doepfer.de/bewerbung/bewerbung-hsd-online
- Laden Sie im Formular Ihre Nachweise über die Erfüllung der Zulassungsvoraussetzungen hoch

HSD Hochschule Döpfer

Studienorte Potsdam | Köln | Regensburg | Hamburg

Studienberatung · Tel.: (0221) 130 587-70
E-Mail: studienberatung@hs-doepfer.de

Die Hochschule Döpfer ist staatlich anerkannt sowie akkreditiert durch:

HSD Hochschule Döpfer ONLINE

www.hs-doepfer.de